



L'istituzione autonoma scolastica paritaria SCUOLA D'INFANZIA e SCUOLA PRIMARIA OASI MADRE SERAFINA corrente in ROMA VIA PANTAN MONASTERO N. 35

Codice Meccanografico: PRIMARIA RM1E10900G, INFANZIA RM1A051007

a) L'organizzazione interna, con particolare riferimento all'articolazione degli uffici e all'organigramma; è organizzata in n. 5 SEZIONI DI Primaria e n. 3 sezioni dell'Infanzia e un ufficio di segreteria .

C'è un ufficio direttivo che copre l'area amministrativa della scuola.

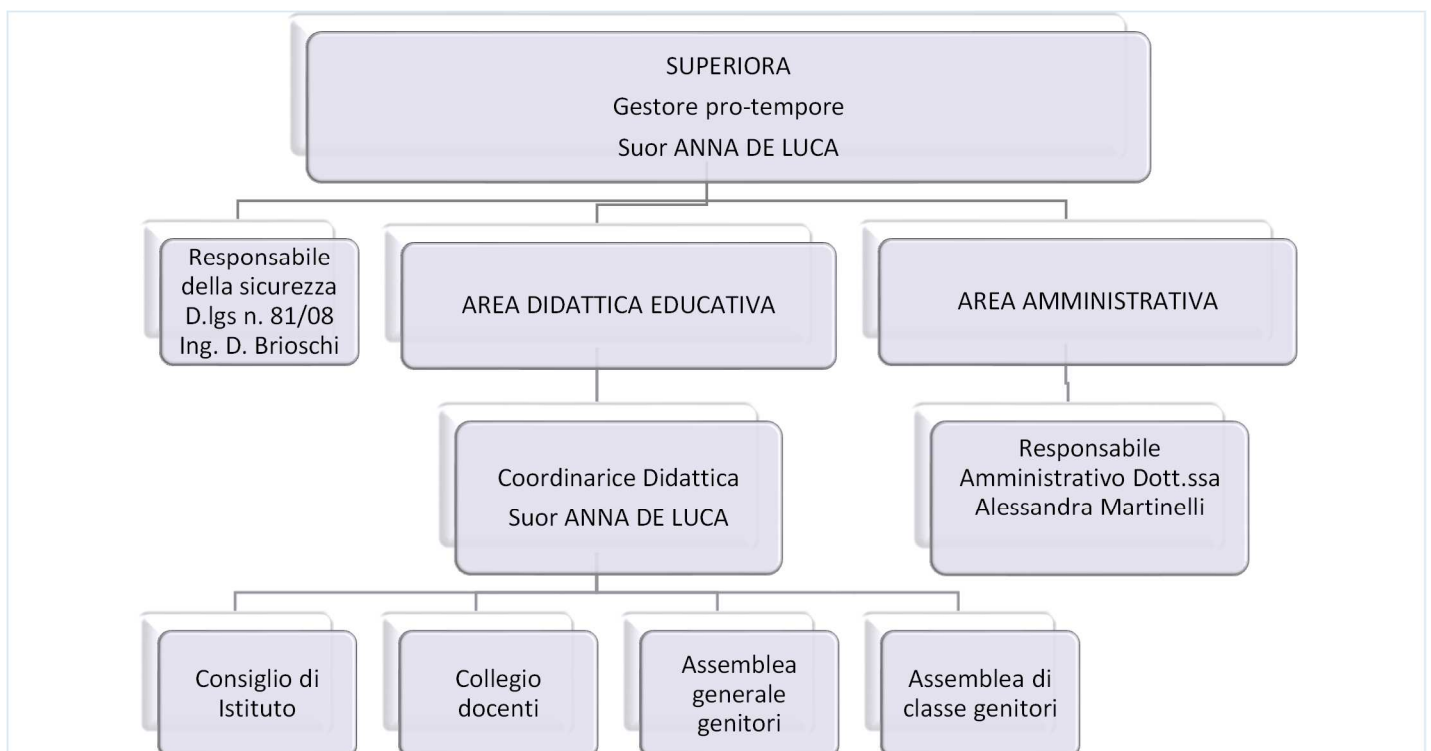

b) le informazioni relative ai titolari di incarichi di collaborazione o consulenza, compresi gli estremi dell'atto di conferimento dell'incarico, il curriculum vitae e il compenso erogato

Nell'anno 2020/ 2021 ha in essere n. 2 contratti di collaborazione/consulenza con specifico riferimento all'attività scolastica: Responsabile Sicurezza Ing. Domenico Brioschi con Incarico conferito in data 1/9/2020 importo 500 Euro, Psicologa della Scuola Dott.ssa Silvia Bassi con incarico conferito in data 9/10/2020 per un importo pari a 40 Euro orari.

c) il conto annuale del personale e delle relative spese sostenute, con particolare riferimento ai dati relativi alla dotazione organica e al personale effettivamente in servizio e al relativo costo, nonché i tassi di assenza;



OASI MADRE SERAFINA
Via Pantan Monastero 35
00166 Roma

il costo complessivo annuale del personale ammonta ad euro 299.224,94 ed il tasso di assenza è di 10%

d) i dati relativi al personale in servizio con contratto di lavoro non a tempo indeterminato;

la scuola occupa

n. 5 insegnanti, n. 2 personale non docente, N. 4 religiose a tempo indeterminato;

n. 1 personale non docente a tempo determinato.

n. 10 insegnanti a tempo determinato,

e) i documenti e gli allegati del bilancio preventivo e del conto consuntivo;

Allegato Bilancio consuntivo 2020

f) le informazioni relative ai beni immobili e agli atti di gestione del patrimonio.

La scuola è proprietaria dell'immobile

Informazioni	Dati	Dati
Generali	Indirizzo	VIA PANTAN MONASTERO N. 35
	MQ	1098
	Dati catastali	FOGLIO 334, N.MAPPALE 183- 1670-1672
	Scuole presenti	PRIMARIA INFANZIA
Spazi	Mensa	SI
	Palestra	SI
	Spazi esterni	SI
	Altre informazioni	

Per quanto riguarda agli atti di gestione del patrimonio si rimanda a quanto riportato nel Bilancio d'esercizio ed allegati qui.